گزارش عملکرد
صندوق پرشین

PERSIAN
Research & Technology Fund

آدرس:
تهران، میدان آرژانتین، خیابان احمدقصیر، نبش خیابان
۱۶ غربی، پلاک ۴۱، ساختمان سهـند، طبقه اول، واحد ۲

کدپستی: ۱۵۱۴۸۳۳۱۱۵ تلفـن: ۰۲۱-۸۸۷۳۴۰۴۰
فکس: ۰۲۱-۸۸۷۵۲۵۱۱ وب‌سایت: www.pdartf.com
ایمیل: info@pdartf.com اینستاگرام: Persiandarou

Add: Unit 2, No.41, Corner of 16th St.,
Bucharest Ave., Argentina Sq.,Tehran.

Postal code: 15 14 833 115
Phone: +98 (21) 88734040
Fax: +98 (21) 88 75 25 11

Catalog Design by
Mehrab Studio

PERSIAN

فهرست

کلام مدیر عامل ۰۳
معرفی صندوق ۰۴
معرفی خدمات صندوق و عملکرد ۱۴
اقدامات و دستاوردهای حائز اهمیت ۴۸
شبکه همکاران ۵۰
سرمایه گذاری های جسورانه ۵۲

کلام مدیر عامل

بدون شک اقتصاد دانش بنیان و استفاده بهینه از دانش در مسیر کسب و کار و تولید، تنها راه روشن و عقلانی برای برون رفت از مسیراقتصاد سنتی گذشته است. محصولات دانش بنیان و فناورانه در حوزه های متنوع، جنبه های مختلف زندگی افراد را تحت تاثیر قرارداده اند و بیگمان سطح انتظار آحاد جامعه به طور فزاینده ای درحال افزایش است. مسیر تجاری سازی فناوری اگر چه تلاش و پشتکار بی وقفه ای را طلب میکند لیکن حصول نتیجه، شوق و انگیزه مضاعفی را در نوآوران و متعاقبا شبکه حامیان آنها ایجاد کرده تا به توسعه خدمات و محصولات خود بیش از پیش همت گمارند.

خداوند را شاکریم که طی این سال ها به عنوان عضو کوچکی از اکوسیستم فناوری و اقتصاد دانش بنیان کشور، تحت عنوان صندوق پژوهش و فناوری پرشین در زیر لوای ستاد اجرایی فرمان امام (ره)، در مسیراقتصاد مقاومتی و حمایت های مادی و معنوی از فناوران طی طریق کردیم و به نوعی پستی ها و بلندی های آن را در کنار فناوران و متخصصان با تمام وجود لمس کردیم.

در این مسیر تجارب ارزشمندی کسب کردیم و سعی در تشریک آنها با همراهانمان کردیم چرا که بر این باوریم که ایجاد ارزش افزوده در خدمات از معبری جز تعامل سازنده و همکاری پایدار ویادگیرنده گذر نمیکند.

بدینوسیله، فرصت را غنیمت می شماریم تا در پیشگاه تمام افراد و نهادهایی که همواره یار و یاور مجموعه بوده اند سرتعظیم فرود آوریم و اعلام نماییم که شبکه همراهان و همکاران صندوق سهم بزرگی در عملکرد و موفقیت ها داشته اند.

با ارادت و احترام فراوان

مریم قدیری
مدیر عامل و عضو هیات مـدیره

PERSIAN
Research & Technology Fund

معرفی صندوق
Fund Introduction

صندوق پژوهش و فناوری غیردولتی پرشین (سهامی خاص)، به استناد ماده ۱۰۰ قانون برنامه سوم توسعه اقتصادی، اجتماعی و فرهنگی و آیین‌نامه اجرایی آن درسال ۱۳۹۰، با ماموریت مشارکت درتوسعه وتجاری‌سازی فناوری و اصول اقتصاد مقاومتی، با سرمایه ثبتي معادل ۶ میلیارد ریال به ثبت رسید. سرمایه ثبتی شرکت در حال حاضر به ۵۰۰ میلیارد ریال افزایش یافته است.

این صندوق با ایجاد ارتباط منطقی و ساختاریافته بین سرمایه گذاران، صنعت، فناوران و دانشگاه ها و با به کارگیری تجارب اجرایی و تخصص سرمایه های انسانی، خدمات متنوعی را در جهت تبدیل ایده به محصول، در حوزه های تخصصی دارو، تجهیزات پزشکی، فناوری، کشاورزی، صنایع غذایی و دامی به مشتریان ارزشمند خود ارائه می نماید.

خدمات اصلی صندوق

This company was registered in 2011 with the mission of participating in the development and commercialization of technology and the principles of resistance economics.
By creating a logical and structured relationship between investors, industry, entrepreneurs and universities, and by using the executive experiences and expertise of human capital, the company provides a variety of services to turn ideas into products, in the specialized fields of medicine, medical equipment, information technology, agriculture, food and livestock to valuable customers.

ترکیب سهامداران
Shareholder Structure

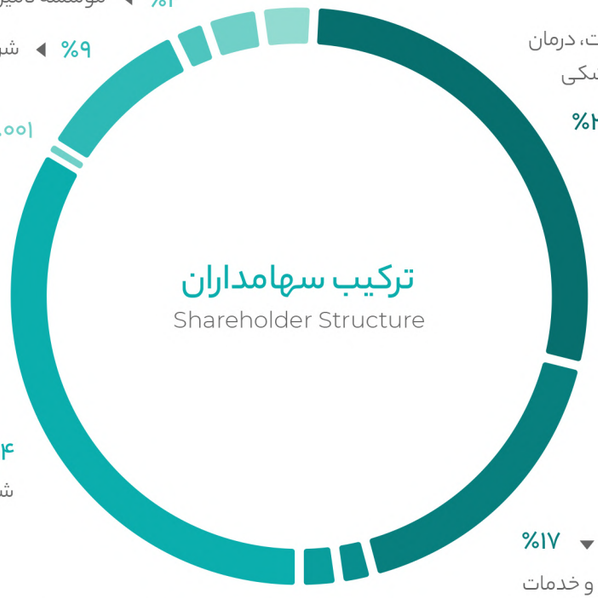

- شرکت بیوسان فارمد ۳٪
- شرکت سل تک فارمد ۳٪
- موسسه تامین رفاه و آتیه تدبیر ۲٪
- شرکت دارویی برکت ۹٪
- شرکت نیوساد فارمد ماهان ۰.۰۰۱٪
- وزارت بهداشت، درمان و آموزشی پزشکی ۲۸٪
- شرکت رایان سلامت آمن ۳۴٪
- دانشگاه علوم پزشکی و خدمات بهداشتی درمانی شهید بهشتی ۱۷٪
- دانشگاه علوم پزشکی بقیه الله ۲٪
- دانشگاه علوم پزشکی و خدمات بهداشتی درمانی تبریز ۲٪

Share Participation

سهم مشارکت
بخش دولتی
Governmental Sector

سهم مشارکت
بخش غیردولتی
Non-Governmental

vision

چشم انداز صندوق

تبدیل به برترین صندوق غیردولتی پژوهش و فناوری و پیشرو در تجاری سازی فناوری ها و تبدیل ایده به محصول، ثروت آفرینی و ایجاد ارزش افزوده فناوری در راستای اجرای اصول اقتصاد مقاومتی و خودکفایی کشور با تکیه بر ارائه خدمات تخصصی، موثر و مطلوب، و تسهیل کننده متمایز و موفق ارتباط صنعت و دانشگاه، و تبدیل به نخستین انتخاب سرمایه گذاران و فناوران برای همکاری و مشارکت.

08

11 MISSION

ماموریت

شرکت صندوق پژوهش و فناوری پرشین با هدف مشارکت در توسعه و تجاری‌سازی فناوری‌های حوزه سلامت و بهداشت و با برخورداری از ارتباطات ویژه با ذینفعان، سبد کامل خدمات، چابکی، کیفیت و مشتریمداری در ارائه خدمات و ارتباطات گسترده و قوی با صنعت و مشاوران متخصص به ارائه خدمات تامین مالی و سرمایه گذاری مخاطره پذیر؛ ایده پردازی بر اساس نیازهای صنعت، خدمات مشاوره‌ای، پشتیبانی، آموزشی، فنی و مهندسی، پیمان مدیریت، شبکه‌سازی، نظارت و کنترل پروژه و تدوین، ارزیابی و امکان سنجی طرح‌های توجیهی به نوآوران و فناوران داخلی و خارجی حوزه سلامت و بهداشت و سرمایه‌گذاران در حوزه سلامت و بهداشت در سطح کشور، منطقه و بین الملل مبادرت می‌ورزد.

این صندوق نیروی انسانی متعهد و متخصص را سرمایه اصلی خود دانسته و رشد و بالندگی خود را در گرو متنوع سازی خدمات بر اساس نیازهای مشتریان، برقراری روابط پایدار و موثر با نهادهای بالاسری و ذینفعان کلیدی، ارزش آفرینی پایدار و رقابتی برای ذینفعان، تشکیل ائتلاف‌های استراتژیک با رقباء، رشد و تعالی سرمایه‌های انسانی و کار تیمی و تصمیم گیری مشارکتی می‌داند.

صندوق صندوق پژوهش و فناوری پرشین، با رعایت اصول شفافیت و صداقت، قابل اعتماد بودن، حفظ محرمانگی اطلاعات، مشتری مداری، موفقیت مشتریان، کیفیت و چابکی خدمات؛ درصدد ایجاد تصویری مثبت و مطلوب از خود در جامعه به عنوان شرکت‌ای حرفه‌ای، با کیفیت، متعهد و متخصص، معتبر، حامی و تسهیل‌گر است.

Values

ارزش‌ها

13

12

01
شفافیت و صداقت
Transparency and Honesty

02
محرمانگی اطلاعات
Confidentiality

03
مشتری مداری
Customer Orientation

04
حفظ محیط زیست
Environmental Protection

05
کیفیت خدمات
Service Quality

06
قابل اعتماد بودن
Trustworthy

07
رضایت مشتریان
Customer Satisfaction

08
استراتژی برد- برد
Win–Win Strategy

09
حقوق مالکیت مادی و معنوی
صاحبان فناوری و سرمایه
Material Intellectual Property Rights

10
تفکر خلاقانه
Creative thinking

11
انعطاف پذیری
Flexibility

معرفی خدمات و عملکرد صندوق

Services & Performance

خدمات ارزیابی، تدوین و امکان سنجی طرح های تجاری

صندوق پرشین با بهره‌گیری از تیم متخصص و مجرب، خدمات امکان سنجی فنی، مالی و اقتصادی، ارزیابی موشکافانه طرح های کسب و کار را با رویکردی کاملا حرفه ای ارائه می نماید. تحلیل جامع کسب و کار چشم اندازی واقع بینانه با در نظرگرفتن ریسک‌های فنی، مالی، بازار، اجرایی را برای مشتریان به ارمغان آورده است . صندوق پرشین با ارائه این خدمات تخصصی به نهادهای سرمایه گذار و فناوران، آن‌ها را در انتخاب درست و آگاهانه طرح ها، همراهی می‌نماید.

Assessing and Preparing Business Plan & Feasibility Study

Persian Research and Technology Fund, using an expert and experienced team, provides services such as technical, financial and economic feasibility studies, due diligence assessment of business plans, as well as the preparation of feasibility reports with a completely professional approach. Business analysis provides a realistic perspective for customers, taking into account technical, financial, market, and executive risks.

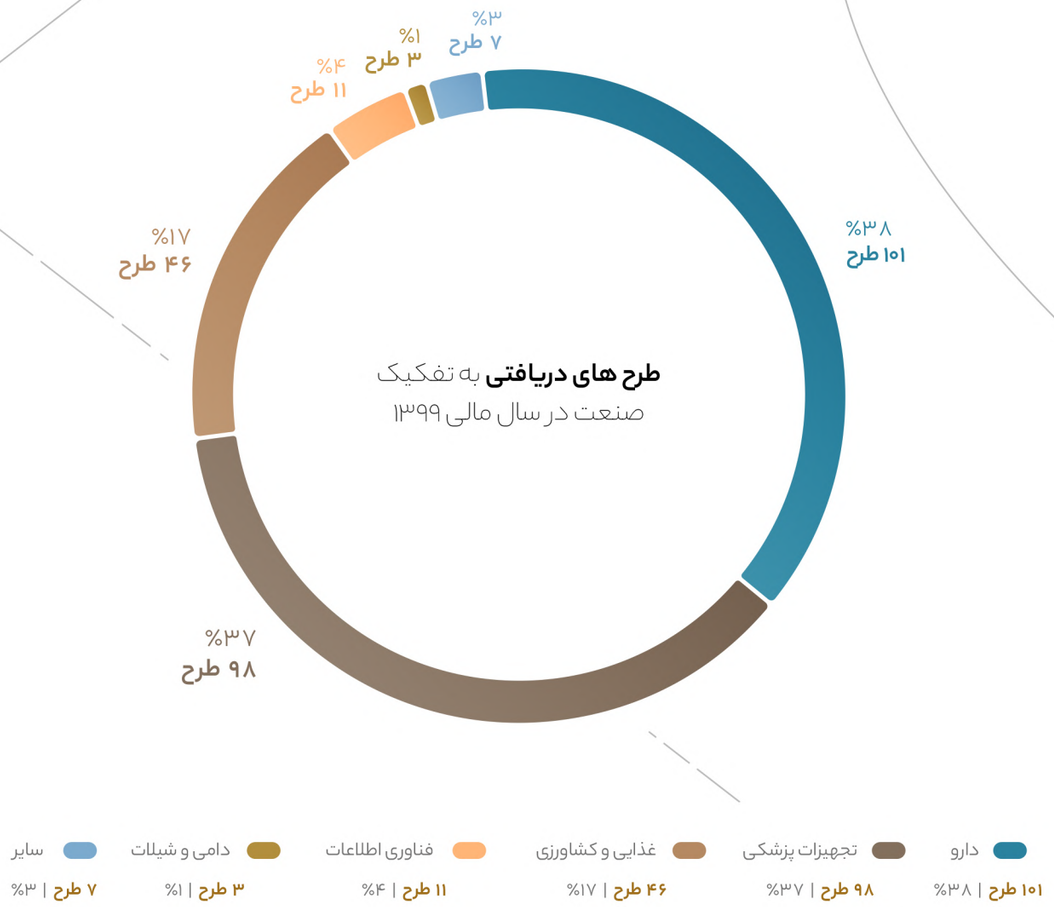

خدمات تامین مالی

تأمین مالی مناسب یکی از دغدغه های اصلی فناوران و صاحبان ایده در راستای تجاری سازی طرح ها است. عدم آشنایی با روش ها و ابزارهای نوین تأمین مالی چالشی معمول برای شرکتهای نوپا و دانش بنیان است. صندوق پرشین با توجه به نقش نهادی خود و در راستای بالندگی زیست بوم نوآوری و اقتصاد دانش بنیان، مدل‌های کاربردی انعطاف پذیری را در تأمین منابع مالی پروژه ها طراحی نموده است.

Financing Services

Desirable financing is one of the main concerns of entrepreneurs in order to commercialize projects. Lack of familiarity with new financing methods and tools is a common challenge for start-ups and knowledge-based companies. Persian Research and Technology Fund, considering its institutional role and in line with the growth of innovation ecosystem and knowledge-based economy, has designed practical models of flexibility in financing projects.

فرآیند همکاری با صندوق در زمینه تامین مالی

Financing Process

01 درخواست سرمایه گذاری
Investment request

02 ارزیابی اولیه
Evaluation Step 1

03 قرارداد محرمانگی
Non-disclosure agreement

04 دریافت مستندات
receiving documents

05 ارزیابی عمیق (موشکافانه)
due diligence

06 حصول توافق
Reaching an agreement

07 تصویب در هیئت مدیره
Approved by the Board

08 تدوین گزارش
Compilation of reports

09 انعقاد قرارداد
Contract

10 پرداخت و تامین مالی
Payment & Financing

11 نظارت بر اجرا
Project supervision

12 اختتام قرارداد
Contract Completion

انواع مدل‌های تامین مالی

Types of Financing Models

01 پرداخت تسهیلات

Financial Facilities

صندوق پرشین، ارائه تسهیلات متنوع و کم بهره با دوره های بازپرداخت طولانی مدت جهت اجرای طرحهای دانش بنیان و فناورانه را به عنوان یکی از مهمترین ماموریت‌های خود در دستور کار قرارداده است. این خدمات، از منابع داخلی و یا خارجی نظیر خط اعتباری صندوق نوآوری و شکوفایی و ... تامین می گردد.

تعداد قراردادهای تسهیلات پرداختی ازابتدای فعالیت صندوق

	۱۳۹۱	۱۳۹۲	۱۳۹۳	۱۳۹۴	۱۳۹۵	۱۳۹۶	۱۳۹۷	۱۳۹۸	۱۳۹۹	مجموع
جمع کل	۲	۱۶	۱۹	۳۱	۲۱	۳۵	۲۲	۴۶	۷۲	۲۶۴

مبلغ قراردادهای تسهیلات پرداختی از ابتدای فعالیت صندوق (میلیون ریال)

	۱۳۹۱	۱۳۹۲	۱۳۹۳	۱۳۹۴	۱۳۹۵	۱۳۹۶	۱۳۹۷	۱۳۹۸	۱۳۹۹	مجموع
جمع کل	۲۳,۲۵۵	۱۹۹,۰۰۷	۲۴,۷۶۳	۲۰۵,۵۸۰	۲۷۸,۹۷۴	۱۷۶,۶۹۷	۹۶,۰۹۱	۲۸۷,۷۳۵	۹۷۶,۶۲۸	۲,۲۶۸,۷۳۰

محل تامین مالی **قراردادهای تسهیلاتی** از ابتدای فعالیت صندوق

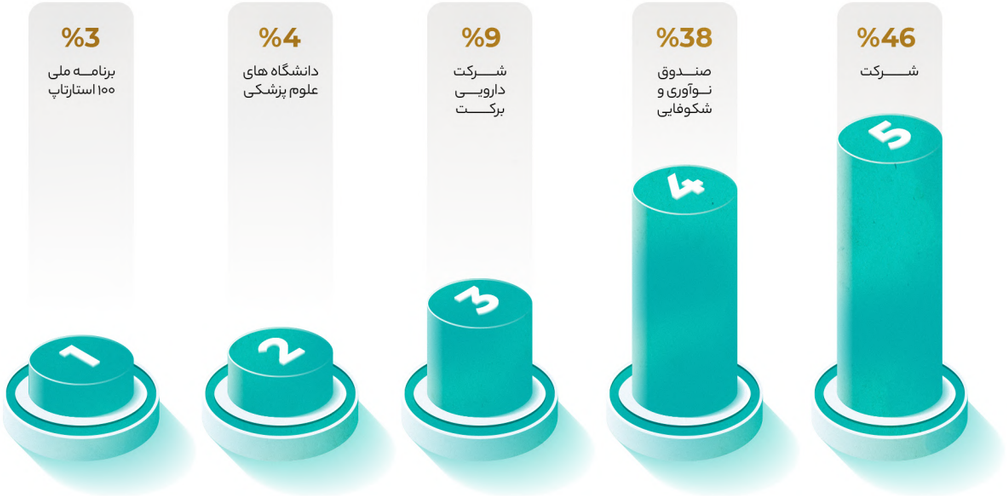

تسهیلات پرداخت شده به پروژه های مربوط به بیماری کرونا

موضوع	مبلغ قرارداد (میلیون ریال)
مواد ضدعفونی کننده	۴۶.۱۱۵۰
کیت استخراج کووید ۱۹	۱۵.۰۰۰
دستگاه اکسیژن ساز	۴۰.۰۰۰
کیت تشخیص کووید ۱۹	۵۰.۰۰۰

02 سرمایه گذاری جسورانه

venture capital

یکی از مدل های تامین مالی پروژه ها در صندوق پرشین، سرمایه گذاری در شرکتهای دانش بنیان و فناور با رویکردهای سهامداری، مشارکت در رویالتی از فروش و یا سرمایه گذاری جسورانه است. از آنجایی که معمولاً ریسک اجرای پروژه ها در شرکتهای نوپا و دانش بنیان بالا بوده و مدیران این شرکتها تجربه کافی در راه اندازی کسب وکار و مسائل مرتبط با آن را ندارند، حضورسهامدار قدرتمند و با تجربه بعنوان یک فرصت طلایی تلقی می گردد.

وضعیت طرح های سرمایه گذاری جسورانه

	۱۳۹۶	۱۳۹۷	۱۳۹۸	۱۳۹۹	مجموع
تعداد طرح مصوب شده	۴	۶	۹	۷	۲۶
تعداد طرح های در مرحله انعقاد قرارداد	۲	۵	۶	۵	۱۸
تعداد طرح های در حال اجرا	۱	۰	۴	۳	۸
تعداد طرحهای در دست ارزیابی	–	–	–	۱۵	۱۵

شبکه هم سرمایه گذاران

- صندوق نوآوری و شکوفایی
- شبکه های قانونی تامین مالی جمعی
- رایان سلامت آمن
- بنیاد برکت
- گروه دارویی برکت
- کارخانه نوآوری هم آوا
- موسسه دانش بنیان برکت
- دانشگاه علوم پزشکی شهید بهشتی
- وزارت بهداشت و درمان
- دانشگاه علوم پزشکی تبریز
- دانشگاه علوم پزشکی بقیه الله (عج)

01 تولید انواع پروتز اندام تحتانی

درصد پیشرفت %98

02 تولید ایمپلنت پلیمری فک و صورت

درصد پیشرفت %64

03 تولید مکمل تقویت سیستم ایمنی

درصد پیشرفت %20

04 تولید پانسمان نوین با فناوری های زیستی

درصد پیشرفت %10

05 تولید فرآورده درمانی آرتروز

درصد پیشرفت %35

06 تولید ماده اولیه داروی گیاهی درمان کننده دیابت

درصد پیشرفت %68

07 تولید مواد شیمیایی آزمایشگاهی

درصد پیشرفت %0

08 تولید واکسن های آبزیان

درصد پیشرفت %0

خدمـات و عاملیت منابـع مالی

یکی از مسایل با اهمیت و مطرح برای دانشگاه ها و سرمایه گذاران عمومی ، مدیریت منابع و برون سپاری فعالیت های سرمایه‌گذاری، به نحو کارا، موثر و با کمترین هزینه و ریسک است. ارائه خدمات عاملیت مالی، اجرایی و نظارتی پروژه های مختلف، یکی از دیگر فعالیت های اصلی صندوق پرشین است. صندوق پرشین با برخورداری از تیم متخصص و با بهره مندی از زیرساخت های نرم افزاری و سخت افزاری مناسب و به کارگیری به‌روزترین روش‌های اجرایی و کنترلی، زمینه مطمئنی را در برون‌سپاری خدمات برای مجموعه های سرمایه گذاری به ارمغان می آورد.

Financial Resources Brokerage

One of the most important issues for universities and public investors is resource management and outsourcing investment activities with the least cost and risk. Providing financial, executive and supervisory services for various projects is one of the main activities of Persian Research and Technology Fund.

مشتریان صندوق در خدمات عاملیت مالی

شرکت دارویی برکت	صندوق نوآوری و شکوفایی
دانشگاه علوم پزشکی شهید بهشتی	دانشگاه علوم پزشکی تبریز
دانشگاه علوم پزشکی بقیه اله	رایان سلامت آمن
پژوهشگاه ابن سینا	دانشگاه علوم پزشکی همدان
دانشگاه علوم پزشکی اصفهان	دانشگاه علوم پزشکی کرمانشاه
دانشگاه علوم پزشکی مازندران	دانشگاه تربیت مدرس
دانشگاه علوم پزشکی جهرم	دانشگاه علوم بهزیستی
شرکت داروسازی البرزدارو	ستاد نانو
دانشگاه علوم پزشکی کرمان	۱۰۰ استارتاپ

29

Customers AND Agreements

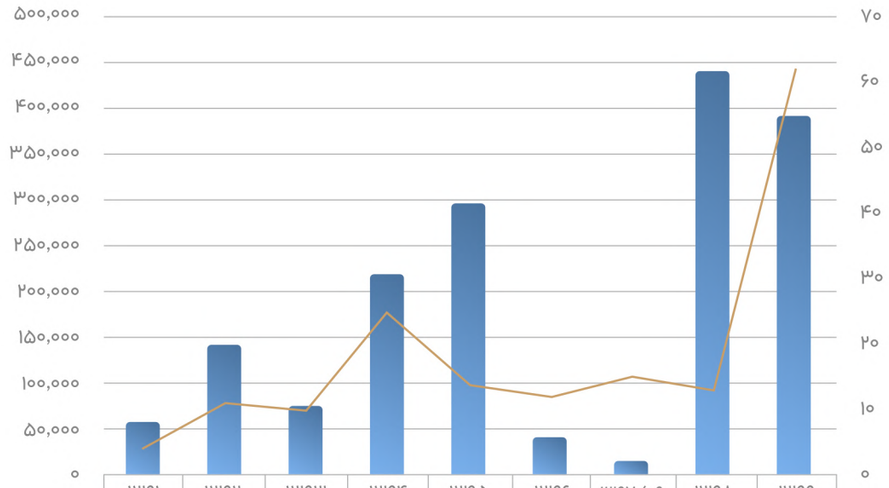

	۱۳۹۱	۱۳۹۲	۱۳۹۳	۱۳۹۴	۱۳۹۵	۱۳۹۶	۱۳۹۷/۰۹	۱۳۹۸	۱۳۹۹
مبلغ قرارداد (میلیون ریال)	۵۷,۶۷۰	۱۴۱,۶۰۰	۷۵,۶۵۰	۲۱۸,۰۴۲	۲۹۶,۸۲۵	۴۴,۱۰۰	۱۶,۵۵۰	۴۴۱,۰۰۸	۳۹۰,۷۶۰
تعداد قرارداد	۴	۱۱	۱۰	۲۵	۱۴	۱۲	۱۵	۱۳	۶۲

قراردادهای ارائه خدمات عاملیت مالی

خدمات نظارت بر طرح

به منظور حفظ حقوق سرمایه گذاران، سهامداران و فناوران، و کاهش حجم فعالیتهای نظارتی سرمایه گذاران و تسریع اجرای پروژه ها و همچنین کاهش قابل ملاحظه ریسک آنها، صندوق پرشین با استفاده از متخصصین خبره و شبکه ارتباطی گسترده و راه اندازی زیرساختهای نرم افزاری مدیریت پروژه، از نظر فنی، مالی و اجرایی نظارتهای تخصصی، دقیق و منظمی را بر اجرای پروژه ها انجام می‌دهد.

Project Supervision

In order to protect the rights of investors, shareholders and entrepreneurs, and reducing the volume of investor monitoring activities and accelerating the implementation of projects with low levels of risk, Persian Fund, using experts and an extensive communication network and setting up project management software infrastructures, performs specialized, accurate and systematic supervision over the implementation of projects from a technical, financial and executive point of view.

Project Supervision

خدمات نظارتی

ارگان ها و نهادهای ارجاع دهنده طرح های نظارتی به صندوق		
شرکت دارویی برکت	صندوق نوآوری و شکوفایی	دانشگاه علوم پزشکی شهیدبهشتی
دانشگاه علوم پزشکی تبریز	دانشگاه علوم پزشکی بقیه الله	دانشگاه علوم پزشکی کرمان
دانشگاه علوم پزشکی جهرم	دانشگاه علوم پزشکی همدان	دانشگاه علوم پزشکی مازندران
دانشگاه تربیت مدرس	دانشگاه صنعتی مالک اشتر	وزارت بهداشت، درمان و آموزش پزشکی
دانشگاه علوم پزشکی کرمانشاه	دانشگاه علوم پزشکی اصفهان	رویداد سرمایه گذاری ۱۰۰ استارت آپ

خدمات نظارتی ارائه شده به تفکیک ذینفعان در سال مالی ۱۳۹۹

ذی نفع	تعداد	مبلغ (میلیون ریال)
تسهیلات شرکت	۶	۹۱,۲۷۳
تسهیلات کرونا	۹	۵۶۶,۱۵۰
خط اعتباری صندوق نوآوری و شکوفایی	۱۹	۲۵۵,۰۰۰
عاملیت صندوق نوآوری و شکوفایی	۱۰	۲۶۵,۰۰۰
دانشگاه ها	۳	۳,۰۰۰
سایر	۱	۲,۵۰۰,۰۰۰
جمع کل	**۴۸**	**۳,۶۸۰,۴۲۳**

رصدفناوری و انتقال تکنولوژی

با توجه به این نکته که علاقه بسیاری از فناوران، پژوهش و تولید دانش است و به دلایل موجهی شرایط و تمایل ورود به عرصه کسب و کار را به طور مستقیم ندارند، صندوق پرشین با ارائه خدماتی نظیر ارزیابی فناوری درکنار مشاوره‌های تخصصی و شناخت عمیق از بازار این حوزه، به عنوان یک نهاد واسط تجاری سازی، این آمادگی را دارد تا با همتاگزینی مناسب فرآیند تجاری سازی فناوری را در بستری امن و حرفه ای محقق نماید.

Monitoring & Transferring Technology

Due to the fact that many entrepreneurs are interested in research and knowledge production and for justified reasons do not have the desire or condition to enter the field of business directly, Persian Fund by providing services such as technology evaluation along with technical advice and in-depth knowledge of the market, As a commercialization intermediary institution, is ready to carry out the technology commercialization process in a safe and professional environment with appropriate matching.

35

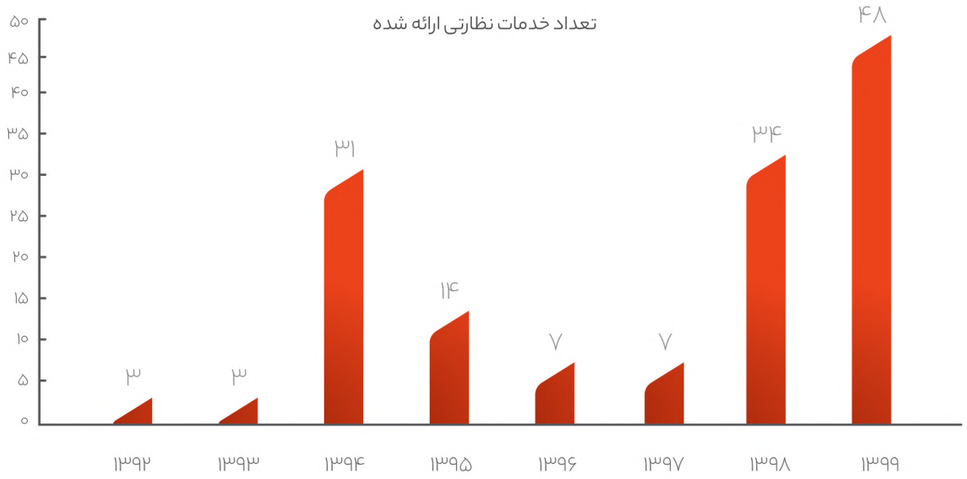

خدمـات نظارتی ارائه شده
به تفکیک حوزه صنعت در سال مالی ۱۳۹۹

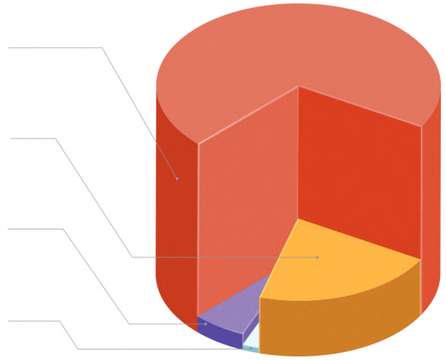

دیگر اقدام مهم و راهبردی در حوزه رصد فناوری

مشارکت صندوق در پروژه "مدیریت طرح کاهش ارزبری حوزه مواد اولیه دارویی" با همکاری نهادهای

01 وزارت بهداشت و درمان

02 سندیکای مواد اولیه دارویی

03 گروه دارویی برکت

04 بانک پارسیان

05 صندوق نوآوری و شکوفایی

لیست پروژه های رصد فناوری و انتقال تکنولوژی

عنوان طرح	سال
تولید داروی آهسته رهش بیماران کلیوی	۱۳۹۶
تولید کپسول های ژلاتینی نرم با رهایش کنترل شده	۱۳۹۷
تولید پپتیدهای دارویی	۱۳۹۸
تولید محصول گیاهی پماد سوختگی	۱۳۹۹
تولید ۵ محصول گیاهی	۱۳۹۹
تولید ۵ محصول شیمیایی	۱۳۹۹
تولید داروی ضد انعقاد خون	۱۳۹۹
تولید مواد موثره دارویی شیمیایی و شناسایی محصولات با ارزش افزوده بالا و استراتژیک	۱۳۹۹
تولید ماده جانبی با گرید دارویی	۱۳۹۹
تولید داروی ضد التهاب ریوی	۱۴۰۰

عملکرد صندوق پرشین در پروژه "مدیریت طرح کاهش ارزبری حوزه مواد اولیه دارویی"

محل تامین منابع	تعداد طرح موردحمایت	تعداد مولکول مورد حمایت	مبلغ تسهیلات پرداختی (میلیارد ریال)	مقدارتولید افزایش یافته (کیلوگرم)	کاهش ارزبری (میلیون دلار)
منابع پرشین	۱۰	۲۵	۲۴۵	۲۳،۲۵۲	۱۱

گزارش وضعیت ارزبری مرتبط با اجرای پروژه "مدیریت طرح کاهش ارزبری حوزه مواد اولیه دارویی"

شرح	تعداد ماده اولیه	بررسی ظرفیت تولید داخل	میزان ارزبری سال ۱۳۹۸ و ۱۳۹۹ (میلیون ریال)	تغییرات ارزبری در مقایسه با سال ۱۳۹۷ (میلیون ریال)
عدم واردات	۵۰	–	–	–
کاهش ارزبری	۳۳	دارد	۶۹,۲۹۵,۶۵۴	۷۶,۸۰۸,۱۰۲
	۵۰	ندارد	۵۴,۴۶۲,۰۷۲	۱۱۹,۵۲۴,۳۸۷
افزایش ارزبری	۳۴	دارد	۶۸,۰۰۸,۳۶۱	۳۶,۷۵۴,۳۱۲
	۲۲	ندارد	۱۸۷,۸۱۳,۱۷۹	۱۰۰,۸۸۲,۱۱۲

خدمات فنی و مهندسی

طراحی، انتخاب، خرید، نصب و راه اندازی خطوط تولید، ماشین آلات و تجهیزات و اخذ مجوزهای موردنیاز به عنوان یکی از مهمترین نیازهای فناوران و شرکت‌های نوپا به شمار می رود. صندوق پرشین با به کارگیری کادری مجرب و متخصص و ارتباط گسترده با شبکه تامین کنندگان ماشین آلات و تجهیزات و پیمانکاران مجرب و حرفه ای، آمادگی دارد تا مشتریان خود را در زمینه ساخت فضای تمیز و تجهیز آن از طریق منابع داخلی و خارجی با بهترین کیفیت و با حداقل قیمت در فازهای مختلف طراحی، تامین و اجرا همراهی نماید.

EPC Services

Designing, selecting, purchasing, installing and commissioning production lines, machinery and equipment, and taking the required licenses are considered as one of the most important needs of entrepreneurs and start-up companies. Persian Fund, by employing experienced and specialized staff and extensive communication with the network of professional equipment suppliers and contractors, is ready to accompany customers to build and equip cleanroom through internal and external sources with the best quality and at the lowest price.

نوع خدمات	حجم پروژه	نوع محصول نهایی	کلاس خط تولید
برنامـــه‌ریزی و طراحی سایت تولید کیت تشخیص سرطان	۱۰۰ مترمربع	تجهیزات پزشکی	A/B Classification
برنامه ریزی و طراحی کارخانه درمان دیابت نوع دو	۱۳۰۰ مترمربع	گیاهان دارویی	D Classification
برنامه ریزی و طراحی کارخانه مکمل‌های دارویی	۶۰۰۰ مترمربع	مکمل های دارویی ، جامدات دارویی نیمه جامدات دارویی ، مایعات دارویی	D Classification
برنامه ریزی و طراحی کارخانه قطره های چشمی و مایعات تزریقی (آمپول)	۱۲۰۰ مترمربع	مایعات تزریقی دارویی	A/B Classification
برنامه ریزی و طراحی خط تولید سنسورهای تشخیصی کلاهک هسته ای	۳۰۰۰ مترمربع	تجهیزات نظامی و تشخیصی	ISO5
برنامه ریزی و طراحی آزمایشگاه سلولی BSL3	۵۰ مترمربع	آزمایشگاه سلولی	BSL3
برنامه ریزی و طراحی داروهای Generic	۱۶۰۰۰ مترمربع	مایعات / جامدات	NC/D Classification
برنامه ریزی و طراحی پروژه خط تولید Multi Product	۱۰۰۰ مترمربع	پروتئین فعال	A/B Classification
برنامه ریزی و طراحی پروژه فرآورده های گیاهان دارویی و طب سنتی	۴۰۶ مترمربع	مایعات / جامدات	NC/D Classification

پروژه های اجرا و نظارت فنی و مهندسی

نوع خدمات	حجم پروژه	نوع محصول نهایی	کلاس خط تولید
اجرا و کنترل پروژه خط تولید کیت تشخیص سرطان و اخذ تائیدیه از سازمان غذا و دارو	۱۰۰ مترمربع	تجهیزات پزشکی	A/B Classification

پروژه های اجرا و نظارت فنی و مهندسی

نوع خدمات	حجم پروژه	نوع محصول نهایی	کلاس خط تولید
اجرای و کنترل پروژه آزمایشگاه سلولی BSL3	۵۰ مترمربع	آزمایشگاه سلولی	BSL3

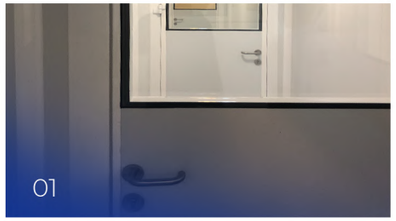

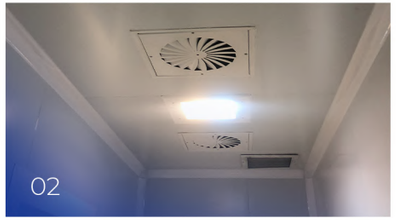

PHARMACLEAN

متخصص انتخاب‌های تمیز شما

فارماکلین به عنوان سامانه ارائه دهنده خدمات تخصصی حوزه سلامت با رویکرد تجارت الکترونیک، در سال ۱۳۹۷ با حمایت و سرمایه گذاری صندوق پرشین، با اهداف ذیل راه اندازی گردید:

- ارتقاء سطح دانش خریداران و سرمایه گذاران در راستای انتخاب تخصصی تجهیزات و ماشین آلات، مواد و مصالح ، مواد اولیه صنعت سلامت.
- تسهیل در فرآیند تولید،خرید و فروش محصولات داخلی تحت استانداردهای بین المللی.
- ایجادارتباط موثر بین تامین‌کنندگان تخصصی داخلی وخارجی باخریداران خدمات ومحصولات حوزه سلامت.
- برقراری ارتباط فناوران با شرکت‌های دارای زیرساخت جهت تولید قراردادی .
- شفاف سازی و کاهش قیمت تمام شده محصولات و خدمات تخصصی صنعت سلامت.

www.pharmaclean.ir

صدور ضمانت نامه

Issuance of the guarantee

ضمانت‌نامه‌های صندوق‌های پژوهش و فناوری که در سال‌های گذشته به همت معاونت علمی و فناوری ریاست جمهوری و پیگیری کارگروه صندوق‌های پژوهش و فناوری، جایگاه مناسبی در اکوسیستم تامین مالی فناوری کشور پیدا کرده بودند، در اسفند سال ۱۳۹۵ با ابلاغ دستورالعمل بند خ ماده ۴ آیین نامه معاملات تضامین دولتی، رسما جهت صدور و استفاده در معاملات دولتی و غیر دولتی مورد تاییدسازمان مدیریت و برنامه‌ریزی کشور، رئیس‌کل بانک مرکزی جمهوری اسلامی ایران و معاون علمی و فناوری رئیس‌جمهور قرارگرفت.

ضمانت‌نامه‌های قابل صدور توسط این صندوق شامل موارد زیرمی‌باشند:

- ضمانت‌نامه صندوق در مناقصه و مزایده
- ضمانت‌نامه حسن انجام تعهدات
- ضمانت‌نامه پیش پرداخت
- ضمانت‌نامه تعهد پرداخت
- ضمانت‌نامه استرداد کسور وجه الضمان
- ضمانت‌نامه جهت پرداخت حقوق
- گمرکی و ترخیص کالا

مزایای صدور ضمانت نامه از طریق صندوق پرشین :

- شناخت کامل شرایط شرکت‌های دانش بنیان و تعامل سازنده با ایشان جهت
- تسهیل روند اخذ ضمانت‌نامه
- اخذسپرده نقدی از شرکت‌های دانش بنیان با نرخی کمتر از نرخ سیستم های بانکی
- انعطاف در اخذ تضامین و وثایق (با توجه به شرایط اعتباری ضمانت‌خواه)
- اعطای تخفیف ویژه به برخی از انواع ضمانت‌نامه‌ها در صورت واجد شرایط بودن متقاضی

دستاوردهای کلیدی

- کسب رتبه دوم صندوق‌های پژوهش و فناوری براساس آخرین رتبه‌بندی کارگروه صندوق‌های پژوهش و فناوری کشور
- همکاری با صندوق نوآوری و شکوفایی به عنوان کارگزار معتبر ارزیابی و نظارت طرح‌ها از سال ۱۳۹۴
- حمایت مالی و فکری از بیش از ۲۲۰ شرکت دانش بنیان در طول سال های خدمت رسانی
- اعطای بالغ بر ۱۹۷۰ میلیارد ریال تسهیلات از منابع مختلف به فناوران و شرکت های دانش بنیان درحوزه های سلامت، کشاورزی، صنایع غذایی و دامی
- ۳۶۲ میلیارد ریال سرمایه گذاری مشترک درپروژه های فناورانه
- اعطای ۵۱۶ میلیارد ریال تسهیلات بابت حمایت از تولید محصولات مرتبط با کنترل بیماری کرونا به ۹ تولیدکننده
- اشتغال زایی مستقیم و غیرمستقیم بیش از ۹۰۰ نفر از جامعه نخبگان و افراد تحصیلکرده

گواهی‌نامه‌ها

- دریافت گواهی‌نامه عضویت در انجمن سرمایه‌گذاری خطرپذیر
- دریافت گواهی‌نامه عضویت و رتبه بندی درکانون مشاوران اعتباری و سرمایه‌گذاری بانکی
- دریافت گواهی‌نامه عضویت در انجمن شرکت های مشاورسرمایه گذاری و نظارت طرح ها
- دریافت گواهی‌نامه استاندارد مدیریت کیفیت ISO 9001:2015
- دریافت گواهی دانش بنیان موسسه در سال ۱۳۹۸
- دریافت تقدیرنامه سه ستاره از پنجمین جایزه تعالی و پیشرفت

شبکه همکاران

شرکت کارخانه های داروپخش | شرکت فن آوری رضوی

نوشا فارمد رادین پارسیان | نمرکز نوآوری نکستزا

داروسازی رازک

دانشگاه علوم پزشکی کاشان | صندوق ضمانت سرمایه گذاری صنایع کوچک

البرز دارو | دارو پژوهان کیان فارمد

دانشگاه علوم پزشکی اردبیل

دانشگاه علوم پزشکی یاسوج

دانشگاه صنعتی امیرکبیر | انجمن پروبیوتیک، شناسنامه نانکنوژن، زیست محصول پرشین

شرکت نیکان اکسیر باختر | انجمن پروبیوتیک، شناسنامه نانکنوژن، زیست محصول پرشین

دانشگاه صنعتی مالک اشتر

مرکز تحقیقات طب سنتی و مفردات پزشکی دانشگاه علوم پزشکی و خدمات بهداشتی درمانی شهید بهشتی

شرکت البرز بالک

گروه دارویی برکت و ستارگان زیست و سلامت آوند

مؤسسه آموزشی و تحقیقاتی صنایع دفاعی - صندوق حمایت از پژوهشگران و فناوران دفاعی

انجمن پروبیوتیک و غذاهای فراسودمند

دانشگاه علوم پزشکی بقیه الله (عج)

مرکز رشد واحدهای فناوری گیاهان دارویی

کارن کراد

دانشگاه تربیت مدرس

50

51

تعـــدادی از سرمـایه گذاری های جســـــورانه

صندوق پرشین

طرح تولید پروتز کربنی پنجه پا

محصول پروتز کربنی پنجه پا با طراحی منحصر بفرد از ادغام فنرهای کامپوزیتی و چینشی مخصوص از الیاف کربن و رزین اپوکسی مناسب برای افرادی که دارای نقص عضو زیر زانو یا بالای زانو هستند و فعالیت‌های معمولی و روزمره انجام می‌دهند.

تولید مواد شیمیایی آزمایشگاهی در دسته بندی:

- اسانس های دارویی در انواع طعم های مختلف
- روغن های دارویی شامل روغن کنجد، زیتون، بادام تلخ و ....
- مواد سنتز شده

طرح تولید مواد شیمیایی آزمایشگاهی

55

طرح تولید ایمپلنت پلیمری جمجمه، فک و صورت

تولید ایمپلنت پلیمری فک و صورت با کاربرد فیکس کردن شکستگی‌ها و نقص‌های استخوانی در فک و صورت مناسب برای:

- مصدومان سوانح رانندگی
- مصدومان ناشی از سانحه سقوط (تروما)
- بیماران مبتلا به سرطان دهان
- کودکان کاندید جراحی جمجمه

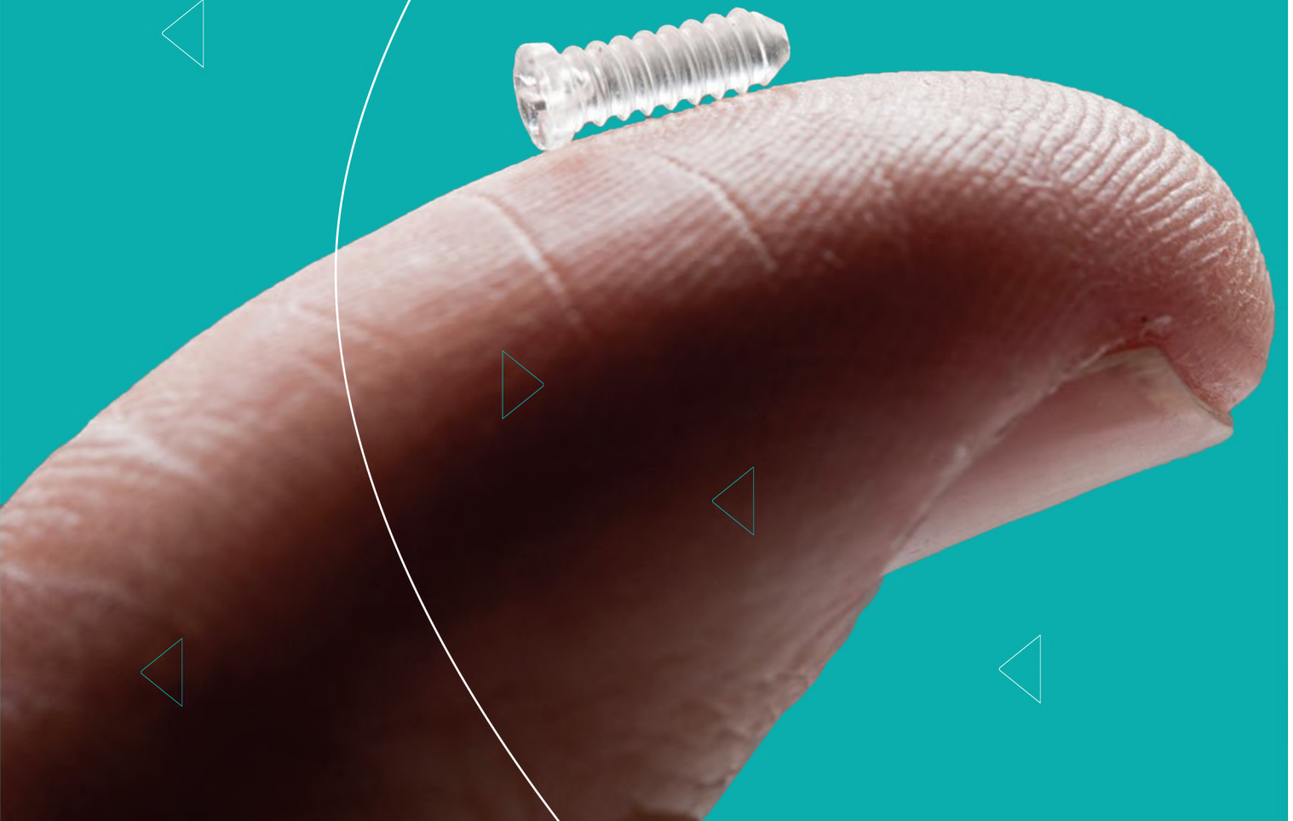

THANK YOU
for your Attention